



www.rmm.meuspedidos.com.br

REF.: 20290

NCM: 7013.49.00

BOMBONIERE CB7078GCL

MODELO: TANDIS

COR: TRANSL

MEDIDA: 16,5 CM / A: 17 CM

QUANTIDADE POR CAIXA: 10 UNI

VOLUME: 800 ML

PESO: 890 G

R\$ 17,80

% IPI - Isento

% ST- Sob Consulta



REF.: 20291

NCM: 7013.49.00

BOMBONIERE SR0774GCL

MODELO: BERELIAN

COR: TRANSLUCIDA

MEDIDA: 10 X CM / A: 09 CM

QUANTIDADE POR CAIXA: 24 UNI

VOLUME: 230 ML

PESO: 415 G

R\$ 17,00

% IPI - Isento

% ST- Sob Consulta



REF.: 20286

NCM: 7013.49.00

BOMBONIERE SR7001GCL

MODELO: LAROUS

COR: TRANSLUCIDA

MEDIDA: 12 X 12 CM / A: 10,5 CM

QUANTIDADE POR CAIXA: 24 UNI

VOLUME: 260 ML

PESO: 440 G

R\$ 17,00

% IPI - Isento

% ST- Sob Consulta



REF.: 20353

NCM: 7013.49.00

BOMBONIERE SR7193GCL

MODELO: ICE

COR: TRANSLUCIDA

MEDIDA: 10 CM / A: 12 CM

QUANTIDADE POR CAIXA: 24 UNI

VOLUME: 170 ML

PESO: 395 G

R\$ 8,16

% IPI - Isento

% ST- Sob Consulta



REF.: 20335

NCM: 7013.49.00

BOMBONIERE SR7190GCL

MODELO: SUNSTAR

COR: TRANSLUCIDA

MEDIDA: 9,5 CM / A: 14 CM

QUANTIDADE POR CAIXA: 24 UNI

VOLUME: 300 ML

PESO: 350 G

R\$ 16,60

% IPI - Isento

% ST- Sob Consulta



REF.: 20308

BOMBONIERE SR7193GCO

MODELO: ICE

COR: AZUL

MEDIDA: 10 X 10 CM / A: 17 CM

QUANTIDADE POR CAIXA: 24 UNI

VOLUME: 170 ML

PESO: 380 G

NCM: 7013.49.00

R\$ 8,75

% IPI - Isento

% ST- Sob Consulta



REF.: 20316

NCM: 7013.49.00

BOMBONIERE SR7343GCL

MODELO: MICHELE

COR: TRANSLUCIDA

MEDIDA: 10,5 CM / A: 13 CM

QUANTIDADE POR CAIXA: 12 UNI

VOLUME: 250 ML

PESO: 500 G

R\$ 20,43

% IPI - Isento

% ST- Sob Consulta



REF.: 20330

NCM: 7013.49.00

CANECA MG9012GCL COM 02

MODELO: BAVARIA

COR: TRANSLUCIDA

MEDIDA: 8,5 CM / A: 12 CM

QUANTIDADE POR CAIXA: 08 CONJ

VOLUME: 410 ML

PESO: 645 G (uni)

R\$ 24,90

% IPI - Isento

% ST- Sob Consulta



REF.: 20194

NCM: 7013.49.00

CANECA EIC-170 COM 06 PEÇAS

MODELO:

COR: TRANSLUCIDA

MEDIDA: 4,5x6,5 CM / A: 8 CM

QUANTIDADE POR CAIXA: 12 CONJ

VOLUME: 170 ML

PESO: 1037 G (Luva)

R\$ 22,80

% IPI - Isento

% ST- Sob Consulta



REF.: 20382
CANECA GL0924WPT COM 02 PEÇAS
MODELO: CASPIAN 2
COR: TRANSLUCIDA PINTADA
MEDIDA: 08 CM / A: 15 CM
QUANTIDADE POR CAIXA: 08 CONJ
VOLUME: 350 ML
PESO: 480 G

NCM: 7013.49.00

R\$ 19,20

% IPI - Isento

% ST- Sob Consulta



REF.: 20181

CANECA GL0975SCL COM 06 PEÇAS

MODELO:

COR: TRANSLUCIDA

MEDIDA: 07 CM / A: 8,5 CM

QUANTIDADE POR CAIXA: 06 CONJ

VOLUME: 180 ML

PESO: 245 G

NCM: 7013.49.00

R\$ 22,44

% IPI - Isento

% ST- Sob Consulta



REF.: 20381

CANECA GL9095GCL COM 06 PEÇAS

MODELO: BOSTON

COR: TRANSL

MEDIDA: 08 CM / A: 10 CM

QUANTIDADE POR CAIXA: 06 CONJ

VOLUME: 250 ML

PESO: 290 G

NCM: 7013.99.00

R\$ 26,48

% IPI - Isento

% ST- Sob Consulta



REF.: 20247

CANECA GL9095GCO COM 06 PEÇAS

MODELO: BOSTON

COR: ROSE

MEDIDA: 08 CM / A: 10 CM

QUANTIDADE POR CAIXA: 06 CONJ

VOLUME: 250 ML

PESO: 290 G

NCM: 7013.99.00

R\$ 33,52

% IPI - Isento

% ST- Sob Consulta



REF.: 20352

CANECA SG9061GCO COM 06 PEÇAS

MODELO: ERNEST

COR: ROSE

MEDIDA: 09 CM / A: 06,5 CM

QUANTIDADE POR CAIXA: 06 CONJ

VOLUME: 190 ML

PESO: 240 G

NCM: 7013.99.00

R\$ 30,00

% IPI - Isento

% ST- Sob Consulta



REF.: 20387
CANECA SG9112GCL COM 06 PEÇAS
MODELO: BOSTON
COR: TRANSL
MEDIDA: 07 CM / A: 8,50 CM
QUANTIDADE POR CAIXA: 06 CONJ
VOLUME: 130 ML
PESO: 200 G

NCM: 7013.49.00

R\$ 25,44

% IPI - Isento

% ST- Sob Consulta



REF.: 20341

NCM: 7013.37.00

COPO TR5022GCL COM 06 PEÇAS

MODELO: PALIZ

COR: TRANSLUCIDO

MEDIDA: 7,5 CM / A: 16,5 CM

QUANTIDADE POR CAIXA: 04 CONJ

VOLUME: 300 ML

PESO: 305 G

R\$ 33,65

% IPI - Isento

% ST- Sob Consulta



REF.: 20354

COPO TR5029WCO COM 02 PEÇAS

MODELO: BOSTON

COR: VERDE

MEDIDA: 8,5 CM / A: 15,5 CM

QUANTIDADE POR CAIXA: 08 CONJ

VOLUME: 430 ML

PESO:520 G

NCM: 7013.37.00

R\$ 16,24

% IPI - Isento

% ST- Sob Consulta



REF.: 20342

NCM: 7013.37.00

COPO TR5041GCL COM 06 PEÇAS

MODELO: VERSACE

COR: TRANSLUCIDO

MEDIDA: 7,5 CM / A: 14 CM

QUANTIDADE POR CAIXA: 06 CONJ

VOLUME: 300 ML

PESO: 270 G

R\$ 33,65

% IPI - Isento

% ST- Sob Consulta



REF.: 20356

COPO TR5082GCO COM 06 PEÇAS

MODELO: VENICE

COR: ROSE

MEDIDA: 09 CM / A: 09 CM

QUANTIDADE POR CAIXA: 06 CONJ

VOLUME: 330 ML

PESO: 250 G

NCM: 7013.37.00

R\$ 22,80

% IPI - Isento

% ST- Sob Consulta



REF.: 20359

COPO TR5112GCO COM 06 PEÇAS

MODELO: BOSTON

COR: VERDE

MEDIDA: 8,5 CM / A: 09 CM

QUANTIDADE POR CAIXA: 06 CONJ

VOLUME: 280 ML

PESO: 300 G

NCM: 7013.37.00

R\$ 25,52

% IPI - Isento

% ST- Sob Consulta



REF.: 20296

COPO TR5115GCO COM 06 PEÇAS

MODELO: ATENZA

COR: ROSE

MEDIDA: 07 CM / A: 12,5 CM

QUANTIDADE POR CAIXA: 06 CONJ

VOLUME: 300 ML

PESO: 270 G

NCM: 7013.37.00

R\$ 27,64

% IPI - Isento

% ST- Sob Consulta



REF.: 20303

NCM: 7013.49.00

FRUTEIRA FB1075GCL

MODELO: LAROUS

COR: TRANSLUCIDO

MEDIDA: 29 X 29 CM / A: 8,5 CM

QUANTIDADE POR CAIXA: 06 UNI

VOLUME: 3000 ML

PESO: 1430 G

R\$ 25,00

% IPI - Isento

% ST- Sob Consulta



REF.: 20300

FRUTEIRA FB1075GCO

MODELO: LAROUS

COR: VERDE

MEDIDA: 29 X 29 CM / A: 8,5 CM

QUANTIDADE POR CAIXA: 06 UNI

VOLUME: 3000 ML

PESO: 1430 G

NCM: 7013.49.00

R\$ 31,30

% IPI - Isento

% ST- Sob Consulta



REF.: 20326

NCM: 7013.49.00

FRUTEIRA FB7373GCL

MODELO: FUJIN

COR: TRANSLUCIDA

MEDIDA: 29 CM / A: 08 CM

QUANTIDADE POR CAIXA: 06 UNI

VOLUME: 3120 ML

PESO: 1760 G

R\$ 29,60

% IPI - Isento

% ST- Sob Consulta



REF.: 20302

NCM: 7013.49.00

FRUTEIRA SW1052GCL COM PÉ

MODELO: TANDIS

COR: TRANSLUCIDA

MEDIDA: 26 X 26 CM / A: 14 CM

QUANTIDADE POR CAIXA: 04 UNI

VOLUME: 1000 ML

PESO: 1450 G

R\$ 38,65

% IPI - Isento

% ST- Sob Consulta



REF.: 20386

NCM: 7013.49.00

MANTEGUEIRA BD1177GCL

MODELO: SUNSTAR

COR: TRANSLUCIDA

MEDIA: 12,50 x 16,50 CM / A: 09 CM

QUANTIDADE POR CAIXA: 18 UNI

VOLUME: 150 ML

PESO: 570 G

R\$ 16,65

% IPI - Isento

% ST- Sob Consulta



REF.: 20318

MANTEGUEIRA BD1179GCL

MODELO: ROMANCE

COR: TRANSLUCIDA

MEDIA: 17x 10 CM / A: 08 CM

QUANTIDADE POR CAIXA: 16 UNI

VOLUME: 410 ML

PESO: 625 G

NCM: 7013.49.00

R\$ 18,90

% IPI - Isento

% ST- Sob Consulta



REF.: 20321

MANTEGUEIRA CE0125GCL

MODELO: PERSIA

COR: TRANSLUCIDA

MEDIA: 17x 10 CM / A: 6,5 CM

QUANTIDADE POR CAIXA: 18 UNI

VOLUME: 640 ML

PESO: 605 G

NCM: 7013.49.00

R\$ 18,30

% IPI - Isento

% ST- Sob Consulta



REF.: 20364

NCM: 7013.49.00

POTE CR7148WPT PINTADO

MODELO:

COR: TRANSLUCIDA

MEDIA: 08,5 CM / A: 15 CM

QUANTIDADE POR CAIXA: 12 UNI

VOLUME: 750 ML

PESO: 355 G

R\$ 13,10

% IPI - Isento

% ST- Sob Consulta



REF.: 20240

NCM: 7013.49.00

PRATO 23S81G21

MODELO: SANERMO

COR: TRANSLUCIDA

MEDIDA: 29 CM / A: 04 CM

QUANTIDADE POR CAIXA: 08 UNI

VOLUME: 1300 ML

PESO: 1240 G

R\$ 37,84

% IPI - Isento

% ST- Sob Consulta



REF.: 20331

NCM: 7013.49.00

PRATO PD1115GCL COM 04 DIVISÕES

MODELO: SANTA

COR: TRANSLUCIDA

MEDIDA: 24 CM / A: 03 CM

QUANTIDADE POR CAIXA: 12 UNI

VOLUME: 900 ML

PESO: 800 G

R\$ 20,55

% IPI - Isento

% ST- Sob Consulta



REF.: 20281

NCM: 7013.49.00

PRATO PD1171GCO

MODELO: CORALLO

COR: ROSE

MEDIDA: 14 CM / A: 02,5 CM

QUANTIDADE POR CAIXA: 24 UNI

VOLUME: 220 ML

PESO: 280 G

R\$ 5,80

% IPI - Isento

% ST- Sob Consulta



REF.: 20332

NCM: 7013.49.00

PRATO PY1202GCL

MODELO: BROOKLYN

COR: TRANSLUCIDA

MEDIDA: 28 x 18,7 CM / A: 1,5 CM

QUANTIDADE POR CAIXA: 8 UNI

VOLUME: 550 ML

PESO: 760 G

R\$ 20,90

% IPI - Isento

% ST- Sob Consulta

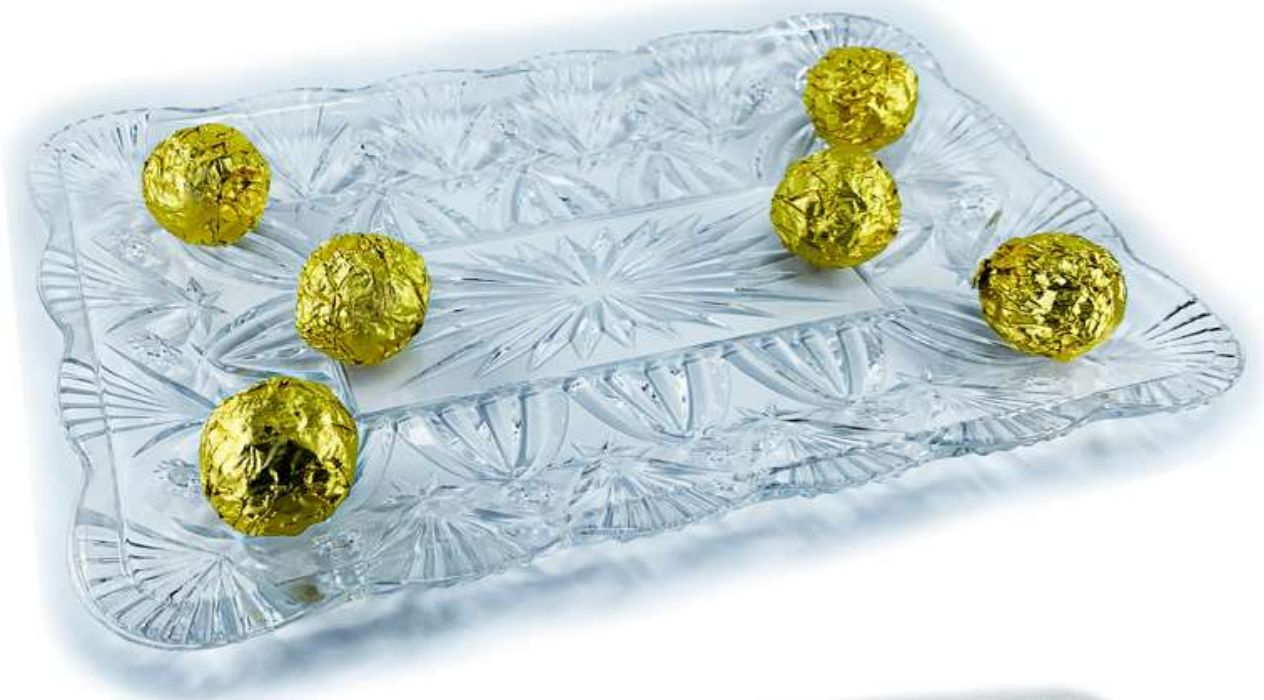

REF.: 20237

NCM: 7013.49.00

PRATO SW1021GCO

MODELO: BROOKLYN

COR: VERDE

MEDIDA: 29 CM / A: 04 CM

QUANTIDADE POR CAIXA: 8 UNI

VOLUME: 1300 ML

PESO: 1240 G

R\$ 22,50

% IPI - Isento

% ST- Sob Consulta



REF.: 20336

NCM: 7013.49.00

PRATO SW1076GCO

MODELO: LAROUS

COR: ROSE

MEDIDA: 29 CM / A: 4,5 CM

QUANTIDADE POR CAIXA: 06 UNI

VOLUME: 1500 ML

PESO: 1340 G

R\$ 29,65

% IPI - Isento

% ST- Sob Consulta



REF.: 20299

NCM: 7013.49.00

PRATO SW1076GCO

MODELO: LAROUS

COR: VERDE

MEDIDA: 29 X 29 CM / A: 4,5 CM

QUANTIDADE POR CAIXA: 06 UNI

VOLUME: 1500 ML

PESO: 1340 G

R\$ 29,65

% IPI - Isento

% ST- Sob Consulta



REF.: 20337

PRATO SW1122GCO

MODELO: VICTORIA

COR: ROSE

MEDIDA: 33 CM / A: 3,5 CM

QUANTIDADE POR CAIXA: 4 UNI

VOLUME: 480 ML

PESO: 1640 G

NCM: 7013.49.00

R\$ 33,60

% IPI - Isento

% ST- Sob Consulta



REF.: 20338

PRATO SW1207GCL

MODELO: VETRO

COR: TRANSLUCIDO

MEDIDA: 30 CM / A: 2,5 CM

QUANTIDADE POR CAIXA: 6 UNI

VOLUME: 900 ML

PESO: 1020 G

NCM: 7013.49.00

R\$ 26,80

% IPI - Isento

% ST- Sob Consulta



REF.: 20339

NCM: 7013.49.00

PRATO SW1257GCL

MODELO: FUJIN

COR: TRANSLUCIDO

MEDIDA: 29 CM / A: 3,5 CM

QUANTIDADE POR CAIXA: 6 UNI

VOLUME: 1670 ML

PESO: 1270 G

R\$ 27,80

% IPI - Isento

% ST- Sob Consulta



REF.: 20334

NCM: 7013.49.00

SALADEIRA SD1018GCL

MODELO: ARTHUR

COR: TRANSLUCIDO

MEDIDA: 22 CM / A: 09 CM

QUANTIDADE POR CAIXA: 8 UNI

VOLUME: 1700 ML

PESO: 650 G

R\$ 21,73

% IPI - Isento

% ST- Sob Consulta



REF.: 20226

SALADEIRA SD1018GCO

MODELO: ARTHUR

COR: ROSE

MEDIDA: 22 CM / A: 09 CM

QUANTIDADE POR CAIXA: 8 UNI

VOLUME: 1700 ML

PESO: 650 G

NCM: 7013.49.00

R\$ 22,67

% IPI - Isento

% ST- Sob Consulta



REF.: 20333

NCM: 7013.49.00

SALADEIRA SD0155GCL COM 02 PEÇAS

MODELO: PARMIDA

COR: TRANSLUCIDO

MEDIDA: 23 CM / A: 04,5 CM

QUANTIDADE POR CAIXA: 06 CONJ

VOLUME: 1230 ML

PESO: 760 G

R\$ 29,80

% IPI - Isento

% ST- Sob Consulta



REF.: 20259

NCM: 7013.49.00

TAÇA SOBREMESA IC7070GCL COM 06 PEÇAS

MODELO: TANDIS

COR: TRANSLUCIDA

MEDIDA: 9,50 CM / A: 11 CM

QUANTIDADE POR CAIXA: 04 CONJ

VOLUME: 170 ML

PESO: 300 G

R\$ 27,20

% IPI - Isento

% ST- Sob Consulta



REF.: 20390

NCM: 7013.37.00

TAÇA DE AGUA TR5037WCL COM 03 PEÇAS

MODELO: BARCA2

COR: TRANSLUCIDA

MEDIDA: 8,5 CM / A: 19 CM

QUANTIDADE POR CAIXA: 06 CONJ

VOLUME: 330 ML

PESO: 495 G

R\$ 21,80

% IPI - Isento

% ST- Sob Consulta



REF.: 20371

NCM: 7013.99.00

TAÇA WG8004GCL COM 06 PEÇAS

MODELO: MARGARITA2

COR: TRANSLUCIDA COM PÉ COLORIDO

MEDIDA: 07 CM / A: 17,5 CM

QUANTIDADE POR CAIXA: 04 CONJ

VOLUME: 350 ML

PESO: 230 G

R\$ 42,30

% IPI - Isento

% ST- Sob Consulta



REF.: 20346

NCM: 7013.28.00

TAÇA WG8032GCL COM 06 PEÇAS

MODELO: VICTOR 03

COR: TRANSLUCIDA

MEDIDA: 07 CM / A: 20 CM

QUANTIDADE POR CAIXA: 04 CONJ

VOLUME: 410 ML

PESO: 275 G

R\$ 43,98

% IPI - Isento

% ST- Sob Consulta



REF.: 20372

NCM: 7013.99.00

TAÇA WG8048GCL COM 06 PEÇAS

MODELO: JUNIOR2

COR: TRANSLUCIDA COM PÉ COLORIDO

MEDIDA: 07,5 CM / A: 15 CM

QUANTIDADE POR CAIXA: 04 CONJ

VOLUME: 340 ML

PESO: 180 G

R\$ 43,80

% IPI - Isento

% ST- Sob Consulta



REF.: 20319

NCM: 7013.49.00

TIGELA BL0711GCL COM 06 PEÇAS

MODELO: BROOKLYN

COR: TRANSLUCIDA

MEDIDA: 10 CM / A: 05 CM

QUANTIDADE POR CAIXA: 06 CONJ

VOLUME: 190 ML

PESO: 180 G

R\$ 25,40

% IPI - Isento

% ST- Sob Consulta



REF.: 20295

NCM: 7013.49.00

TIGELA BL7049GCO COM 06 PEÇAS

MODELO: DAYANA

COR: ROSE

MEDIDA: 15 CM / A: 07 CM

QUANTIDADE POR CAIXA: 06 CONJ

VOLUME: 600 ML

PESO: 400 G

R\$ 41,64

% IPI - Isento

% ST- Sob Consulta



REF.: 20254

NCM: 7013.49.00

TIGELA BL7109GCL COM 03 PEÇAS

MODELO: ARTHUR

COR: TRANSLUCIDA

MEDIDA: 15 CM / A: 07 CM

QUANTIDADE POR CX: 12 CONJUNTOS

VOLUME: 580 ML

PESO: 280 G

R\$ 17,82

% IPI - Isento

% ST- Sob Consulta



REF.: 20320

NCM: 7013.49.00

TIGELA BL7114GCO COM 06 PEÇAS

MODELO: VENICE

COR: ROSE

MEDIDA: 13 CM / A: 04,7 CM

QUANTIDADE POR CX: 06 CONJUNTOS

VOLUME: 360 ML

PESO: 180 G

R\$ 27,60

% IPI - Isento

% ST- Sob Consulta



REF.: 20298

NCM: 7013.49.00

TIGELA CB7110GCL

MODELO: SUNSTAR

COR: TRANSLUCIDA

MEDIDA: 15 X 09 CM / A: 09,5 CM

QUANTIDADE POR CX: 16 UNI

VOLUME: 300 ML

PESO: 510 G

R\$ 12,20

% IPI - Isento

% ST- Sob Consulta



REF.: 20258

TIGELA FB1199GCO

MODELO: BEAUTY

COR: ROSE

MEDIDA: 23 CM / A: 08,5 CM

QUANTIDADE POR CX: 08 UNI

VOLUME: 1700 ML

PESO: 750 G

NCM: 7013.49.00

R\$ 24,78

% IPI - Isento

% ST- Sob Consulta



REF.: 20360

NCM: 7013.49.00

TIGELA FB7336GCL COM PÉ

MODELO: TANDIS

COR: TRANSLUCIDA

MEDIDA: 22,5 CM / A: 21 CM

QUANTIDADE POR CX: 04 UNI

VOLUME: 2000 ML

PESO: 1720 G

R\$ 38,75

% IPI - Isento

% ST- Sob Consulta



REF.: 20292

NCM: 7013.49.00

VASO VS0826GCO

MODELO: LILIUM

COR: ROSE

MEDIDA: 12 CM / A: 22 CM

QUANTIDADE POR CAIXA: 08 UNIDADE

VOLUME: 900 ML

PESO: 1390 G

R\$ 28,30

% IPI - Isento

% ST- Sob Consulta



REF.: 20345

NCM: 7013.99.00

VASO VS0841GCL

MODELO: OCEAN

COR: TANSLUCIDO

MEDIDA: 07 CM / A: 10 CM

QUANTIDADE POR CAIXA: 30 UNI

VOLUME: 500 ML

PESO: 160 G

R\$ 15,15

% IPI - Isento

% ST- Sob Consulta



REF.: 20383

NCM: 7013.49.00

XICARA CP0955GCL COM 06 PEÇAS

MODELO: ALALEH

COR: TRANSLUCIDA

MEDIDA: 07 CM / A: 7,5 CM

QUANTIDADE POR CAIXA: 06 CONJUNTOS

VOLUME: 140 ML

PESO: 220 G

R\$ 25,44

% IPI - Isento

% ST- Sob Consulta



REF.: 20212

NCM: 7013.49.00

XICARA CP9013GCL COM 06 PEÇAS

MODELO: PICASSO

COR: TRANSLUCIDA

MEDIDA: 07,5 CM / A: 09,5 CM

QUANTIDADE POR CAIXA: 06 CONJUNTOS

VOLUME: 110 ML

PESO: 230 G

R\$ 25,44

% IPI - Isento

% ST- Sob Consulta



REF.: 20322

NCM: 7013.49.00

XICARA CP9035GCL COM 06 PEÇAS

MODELO: ARTHUR

COR: TRANSLUCIDA

MEDIDA: 09 CM / A: 06 CM

QUANTIDADE POR CAIXA: 06 CONJUNTOS

VOLUME: 230 ML

PESO: 230 G

R\$ 25,44

% IPI - Isento

% ST- Sob Consulta



REF.: 20324

NCM: 7013.49.00

XICARA CP9046GCL COM 06 PEÇAS

MODELO: BROOKLYN

COR: TRANSLUCIDA

MEDIDA: 08 CM / A: 07 CM

QUANTIDADE POR CAIXA: 06 CONJUNTOS

VOLUME: 180 ML

PESO: 190 G

R\$ 25,44

% IPI - Isento

% ST- Sob Consulta



REF.: 20185

XICARA CP9056GCO COM 06 PEÇAS

MODELO: FUJI

COR: ROSE

MEDIDA: 08 CM / A: 08 CM

QUANTIDADE POR CAIXA: 06 CONJUNTOS

VOLUME: 140 ML

PESO: 220 G

NCM: 7013.49.00

R\$ 30,00

% IPI - Isento

% ST- Sob Consulta



REF.: 20388

NCM: 7013.49.00

XICARA CP9097GCL COM 06 PEÇAS

MODELO: SUNSTAR

COR: TRANSLUCIDA

MEDIDA: 08 CM / A: 08 CM

QUANTIDADE POR CAIXA: 06 CONJ

VOLUME: 180 ML

PESO: 230 G

R\$ 25,44

% IPI - Isento

% ST- Sob Consulta



REF.: 20348

XICARA CP9101GCL COM 06 PEÇAS

MODELO: CORALLO

COR: TRANSL

MEDIDA: 09 CM / A: 06 CM

QUANTIDADE POR CAIXA: 06 CONJ

VOLUME: 200 ML

PESO: 210 G

NCM: 7013.49.00

R\$ 25,44

% IPI - Isento

% ST- Sob Consulta



REF.: 20384

NCM: 7013.49.00

XICARA CP9106GCL COM 06 PEÇAS

MODELO: VENICE

COR: TRANSLUCIDA

MEDIDA: 09 CM / A: 6,5 CM

QUANTIDADE POR CAIXA: 06 CONJ

VOLUME: 200 ML

PESO: 210 G

R\$ 25,44

% IPI - Isento

% ST- Sob Consulta



REF.: 20350

XICARA CP9126GCL COM 06 PEÇAS

MODELO: MONACO

COR: TRANSLUCIDA

MEDIDA: 07,5 CM / A: 07 CM

QUANTIDADE POR CAIXA: 06 CONJ

VOLUME: 175 ML

PESO: 220 G

NCM: 7013.49.00

R\$ 25,44

% IPI - Isento

% ST- Sob Consulta



REF.: 20279

NCM: 7013.49.00

XICARA CP9129GCO COM 06 PEÇAS

MODELO: FERGO

COR: rose

MEDIDA: 08 CM / A: 08,5 CM

QUANTIDADE POR CAIXA: 06 CONJUNTOS

VOLUME: 170 ML

PESO: 220 G

R\$ 30,00

% IPI - Isento

% ST- Sob Consulta



REF.: 20325

NCM: 7013.49.00

XICARA CP9181GCL COM 06 PEÇAS

MODELO: FUJIN

COR: TRANSLUCIDA

MEDIDA: 08 CM / A: 07,5 CM

QUANTIDADE POR CAIXA: 06 CONJUNTOS

VOLUME: 225 ML

PESO: 200 G

R\$ 25,44

% IPI - Isento

% ST- Sob Consulta



REF.: 20328

NCM: 7013.49.00

XICARA GL9073GCL COM 06 PEÇAS

MODELO: ELIA

COR: TRANSLUCIDO

MEDIDA: 09 CM / A: 07,5 CM

QUANTIDADE POR CAIXA: 06 CONJUNTOS

VOLUME: 240 ML

PESO: 235 G

R\$ 25,44

% IPI - Isento

% ST- Sob Consulta



REF.: 20215

NCM: 7013.49.00

XICARA SG0981GCO COM 06 PEÇAS

MODELO: WALTER

COR: AZUL

MEDIDA: 07 CM / A: 09,5 CM

QUANTIDADE POR CAIXA: 06 CONJUNTOS

VOLUME: 160 ML

PESO: 220 G

R\$ 30,00

% IPI - Isento

% ST- Sob Consulta



REF.: 20385

NCM: 7013.49.00

XICARA SG9116GCO COM 06 PEÇAS

MODELO: FERGO

COR: ROSE

MEDIDA: 07 CM / A: 10 CM

QUANTIDADE POR CAIXA: 06 CONJUNTOS

VOLUME: 170 ML

PESO: 250 G

R\$ 30,00

% IPI - Isento

% ST- Sob Consulta

